تكريس التكنولوجيا لخدمة التوحد

استراتيجية المسؤولية الاجتماعية

- تماشيا مع استراتيجيتنا "Essentials 2020"، واصلنا المضي بجهودنا في مجال المسؤولية المؤسسية المجتمعية التي حرصنا على الارتقاء بها، وعلى ابتكار وتطوير منتجات وخدمات وبرامج عادت بالفائدة المباشرة على شرائح المجتمع المختلفة، كما تماشت مع أولويات المساهمين وأصحاب المصلحة.

أولويات ومحاور المسؤولية الاجتماعية 2017 - 2020

التنمية الاجتماعية والاقتصادية

التعليم

الصحة

التبرعات

الفئات المستهدفة

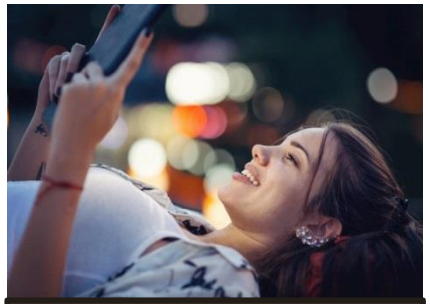

الشباب

السيدات

اللاجئين

كافة الجمهور

من أبرز مبادراتنا المجتمعية

- برنامج BIG الموجه لخدمة الرياديين الشباب، والمتخصص في تسريع نمو شركاتهم ومشاريعهم الريادية الناشئة عبر مساندتهم في التوسع ضمن أسواق جديدة
- رعاية أكثر من 200 طالب وطالبة في تعليمهم الجامعي من مختلف التخصصات والجامعات
- شراكة تعليمية مع اليونيسف لتزويد الطلاب اللاجئين بمنهاج وزارة التربية والتعليم في 250 مكاني
- تزويد اكثر من 1000عائلة بطرود غذائية
- أكثر من 300,000 فرد استفادوا من الحملات الطبية المجانية

كيف قامت Orange الأردن بتكريس التكنولوجيا لتمكين التواصل عند اطفال التوحد

ما هو التوحد

- اضطراب النمو العصبي الذي يتصف بضعف التفاعل الاجتماعي، والتواصل اللفظي وغير اللفظي، وبأنماط سلوكية مقيدة ومتكررة

- تظهر الاعراض منذ سن الطفولة المبكرة، وتتميز بصعوبة في التواصل وتكوين العلاقات مع الآخرين واستخدام اللغة والمفاهيم المجردة.

- ولكن التوحد قابل للعلاج. العديد من الأطفال الذين يتلقون العلاج منذ صغرهم يمكن أن تزول الأعراض ولا يمكن تمييزهم عن أقرانهم.

من الأعراض التي تظهر على شخص التوحد:

- صعوبة في فهم اللغة
- صعوبة في النطق
- صعوبة في فهم مشاعر الآخرين
- صعوبة في فهم مقاصد الآخرين

orange™

احصائيات 2016 من قبل وزارة التنمية الاجتماعية

- هناك 8000 – 10000 حالة توحد تم تسجيلها
- توضح الدراسة أن حالات التوحد في الأردن تصل الى 70 الفا والتي تماثل الاحصاءات والدراسات العالمية 1:100
- وتقدم وزارة التنمية الاجتماعية الدعم لـ 322 حالة حسب التالي:
  - يتم تغطية 42 حالة من خلال مراكز الوزارة الرسمية
  - وهناك 248 حالة يتم تغطيتها من قبل 7 مراكز رئيسية خاصة
  - كما ويتم تغطية 42 حالة في أنشأها متطوعون

المصدر: جريدة الدستور: عدد رقم 17600 12 يوليو 2016

شراكة بين Orangeالأردن و جمناي II في نشر التوعية حول التوحد

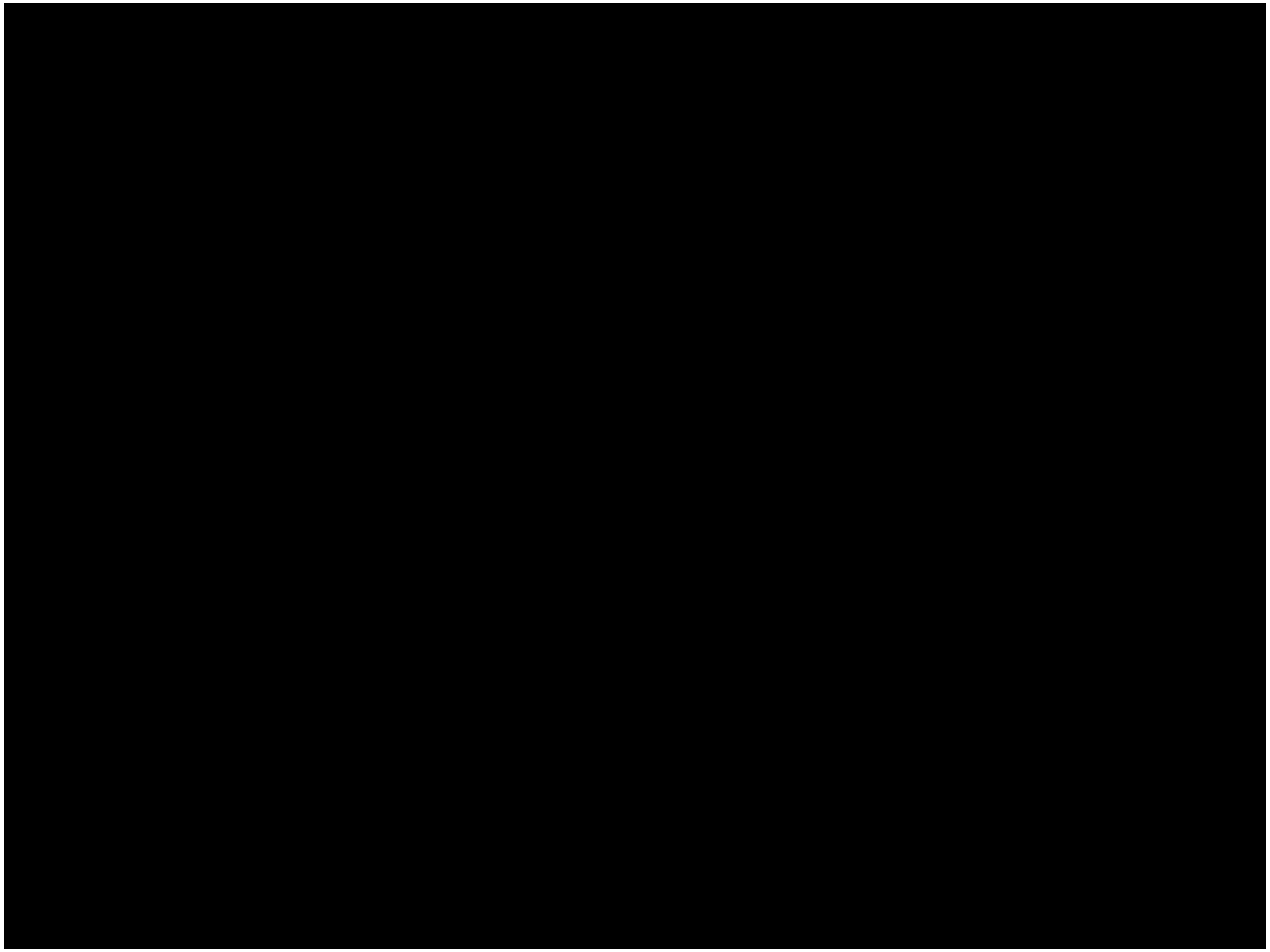

Orangeالأردن اختبرت تطبيق باللغة العربية يدعى: باب نور من Flagship

"باب نور"

تطبيق "باب نور" هو الأول من نوعه الذي يخدم أشخاص التوحد باللغة العربية، ويعتمد على المعايير العالمية للتواصل، تم تطويره ليتوافق مع ثقافة وأسلوب الحياة الخاص بالعديد من دول المنطقة العربية.

كيف يعمل؟

يختار المستخدم الرسومات التي تعني ما يريد التعبير عنه.

...ليتم تشكيل عبارة جاهزة للنطق.

يقوم التطبيق بنطق العبارة.

orange™

مبادرات Orange Foundation في التوحد

orange Foundation

orange

رعت Orange Foundation تطبيق يدعى TSARA

- انها اللعبة الأولى التي تعلمك كيفية تقديم الدعم والتعامل لأشخاص التوحد
- تتوفر اللعبة على الانترنت وأجهزة الخلوي من خلال اندرويد ومتجر ابل باللغتين الانجليزية والفرنسية

TSARA

orange™

الروبوت الصديق «Mwoo» لخدمة أشخاص التوحد بدعم من Orange Foundation

- Mwoo عبارة عن روبوت جديد ودود يهدف الى تحفيز التواصل مع أشخاص التوحد والذين يعانون من صعوبات في التعلم ولا يستطيعون استخدام التابلت
- وهو أول جهاز تحفيز التواصل والاحساس للناس الشديدي العزلة بسبب اعاقتهم
- ويأتي على شكل طفل يسهل حمله في الانحاء والامساك به

شكرا لكم